

空き家登録情報

媒介業者 問合せ先 (一般媒介の場合 は代表業者)	会社名	株式会社タイキ					
	住所	三島市南二日町26-12					
	媒介形態	<input type="checkbox"/> 一般媒介 <input type="checkbox"/> 専属専任媒介 <input checked="" type="checkbox"/> 専任媒介					
	担当者氏名	大川 大輔					
	電話番号	055-972-1780/090-5603-0141					
	メールアドレス	info@taikinet.com					
空き家所在地	三島市佐野見晴台二丁目32-13						
利用状況	<input type="checkbox"/> 放置 (ヶ月) <input type="checkbox"/> 別荘 <input checked="" type="checkbox"/> その他 (居住中)						
空き家開始時期	-						
賃貸・売却	<input type="checkbox"/> 賃貸 <input checked="" type="checkbox"/> 売却						
物件形態	<input checked="" type="checkbox"/> 住宅 <input type="checkbox"/> 農地付き住宅 <input type="checkbox"/> その他 ( )						
希望価格	<input type="checkbox"/> 賃貸 <input checked="" type="checkbox"/> 売却	賃借料	万円/月	駐車場賃借料	万円/月		
		敷金	万円/月	礼金	万円/月		
		売却額	2,000 万円				
空き家の概要	土地	面積	住宅部分	235.25 m <sup>2</sup>	地目	宅地	
			農地部分	m <sup>2</sup>	地目		
			コモンスペース部分	m <sup>2</sup>			
			建築年月	平成18年7月			
			構造	<input checked="" type="checkbox"/> 木造 <input type="checkbox"/> 軽量鉄骨造 <input type="checkbox"/> 鉄骨造 <input type="checkbox"/> 鉄筋コンクリート造 <input type="checkbox"/> その他 ( )			
	床面積	1階	61.49 m <sup>2</sup>	2階	54.55 m <sup>2</sup>	3階	m <sup>2</sup>
		地階	m <sup>2</sup>	延べ面積		116.04 m <sup>2</sup>	
			間取り	4LDK (詳細は別紙間取り図(平面図)のとおり)			
			補修の要否	<input type="checkbox"/> 補修は不要 <input checked="" type="checkbox"/> 小規模な補修必要 <input type="checkbox"/> 現在補修中 ※大規模な補修が必要な場合は、居住不可能とし、登録できません。			
			補修の費用負担	<input type="checkbox"/> 所有者負担 <input checked="" type="checkbox"/> 入居者負担 <input type="checkbox"/> その他 ( )			
	建物	設備状況	電気	<input checked="" type="checkbox"/> 引込み済 <input type="checkbox"/> その他 ( )			
			ガス	<input type="checkbox"/> 都市ガス <input checked="" type="checkbox"/> プロパンガス <input type="checkbox"/> 無し			
			水道	<input checked="" type="checkbox"/> 上水道 <input type="checkbox"/> 簡易水道 <input type="checkbox"/> 井戸 <input type="checkbox"/> その他 ( )			
			汚水処理施設	<input type="checkbox"/> 下水道 <input type="checkbox"/> 合併浄化槽 <input type="checkbox"/> 単独浄化槽 <input checked="" type="checkbox"/> その他 ( 集中浄化槽 )			
			風呂	<input type="checkbox"/> 電気 <input checked="" type="checkbox"/> ガス <input type="checkbox"/> 灯油 <input type="checkbox"/> その他 ( ) <input type="checkbox"/> 無し			
			トイレ	<input checked="" type="checkbox"/> 水洗 <input type="checkbox"/> 汲み取り <input type="checkbox"/> 無し			
				<input checked="" type="checkbox"/> 洋式 <input type="checkbox"/> 和式			
			その他備付け設備	<input type="checkbox"/> 有 <input checked="" type="checkbox"/> 無			
			駐車場	<input checked="" type="checkbox"/> 有 ( 2 台 ) <input type="checkbox"/> 無			
			庭・菜園	<input checked="" type="checkbox"/> 有 ( m <sup>2</sup> ) <input type="checkbox"/> 無			
倉庫など	<input type="checkbox"/> 有 ( m <sup>2</sup> ) <input checked="" type="checkbox"/> 無						
案内図	別紙案内図のとおり						
主要施設 までの距離	<input checked="" type="checkbox"/> 最寄り駅 (三島 駅)	約7.3 km	<input checked="" type="checkbox"/> バス停 (見晴台北)	約0.2 km			
	<input checked="" type="checkbox"/> 市役所 (三島市役所)	約8.2 km	<input checked="" type="checkbox"/> 病院 (県立がんセンター)	約7.2 km			
	<input checked="" type="checkbox"/> 消防署 (三島消防署北分署)	約7.2 km	<input checked="" type="checkbox"/> 警察署 (三島警察署 北上交番)	約4.9 km			
	<input checked="" type="checkbox"/> 保育園 (芙蓉台保育園)	約3.9 km	<input checked="" type="checkbox"/> 幼稚園 (幼保連携型ピーターパン幼稚園)	約3.8 km			
	<input checked="" type="checkbox"/> 小学校 (三島市立佐野小学校)	約4.2 km	<input checked="" type="checkbox"/> 中学校 (三島市立北上中学校)	約3.7 km			
	<input checked="" type="checkbox"/> スーパーマーケット (マックスバリュ 裾野茶畑店)	約5.3 km	<input type="checkbox"/> ホームセンター ( )	km			
	<input checked="" type="checkbox"/> コンビニエンスストア (セブンイレブン三島北上店)	約5.1 km					

都市計画法関係 (農地・コモンスペース除く)	<input type="checkbox"/> 都市計画区域 用途地域 ( ) <input checked="" type="checkbox"/> 都市計画区域 市街化調整区域 <input type="checkbox"/> 都市計画区域外
建築確認済証	<input checked="" type="checkbox"/> 有 <input type="checkbox"/> 無
耐震診断	<input type="checkbox"/> 未実施 <input type="checkbox"/> 実施済(要補強) <input type="checkbox"/> 実施済(補強不要・補強済) <input checked="" type="checkbox"/> 不要 <input type="checkbox"/> 未実施
インスペクション	<input checked="" type="checkbox"/> 実施済(既存建物状況調査方法基準(国土交通省)に準拠した内容) (実施年月日: 令和5年 11月 20日)
	<input type="checkbox"/> 実施済(独自の調査内容) (実施年月日: 年 月 日)
農地概要	所在地
コモンスペース概要	所在地
賃貸・売買の 意向及び条件	(賃貸の場合)
	(売買の場合)
物件の特徴	<input type="checkbox"/> 富士山が見える <input type="checkbox"/> 海が見える <input type="checkbox"/> 海に近い <input checked="" type="checkbox"/> その他 (閑静な分譲住宅街 広々したお庭付) <input checked="" type="checkbox"/> その他 (伊豆縦貫道へのアクセス良好 自然豊かな分譲地)
特記事項	住宅ローン減税対象物件 市街化調整区域にあります。詳しくは不動産業者にお問い合わせください。



見晴台北

見晴台

片平山公園



見晴台自治会館

見晴台テニスコート

やまぼと公園

見晴台南

見晴台公園前

100m  
1:2,500

出典：静岡県地理情報システム／Maptiles by MIERUNE, under CC BY. Data by OpenStreetMap contributors, under ODbL.

# 1階 間取り図

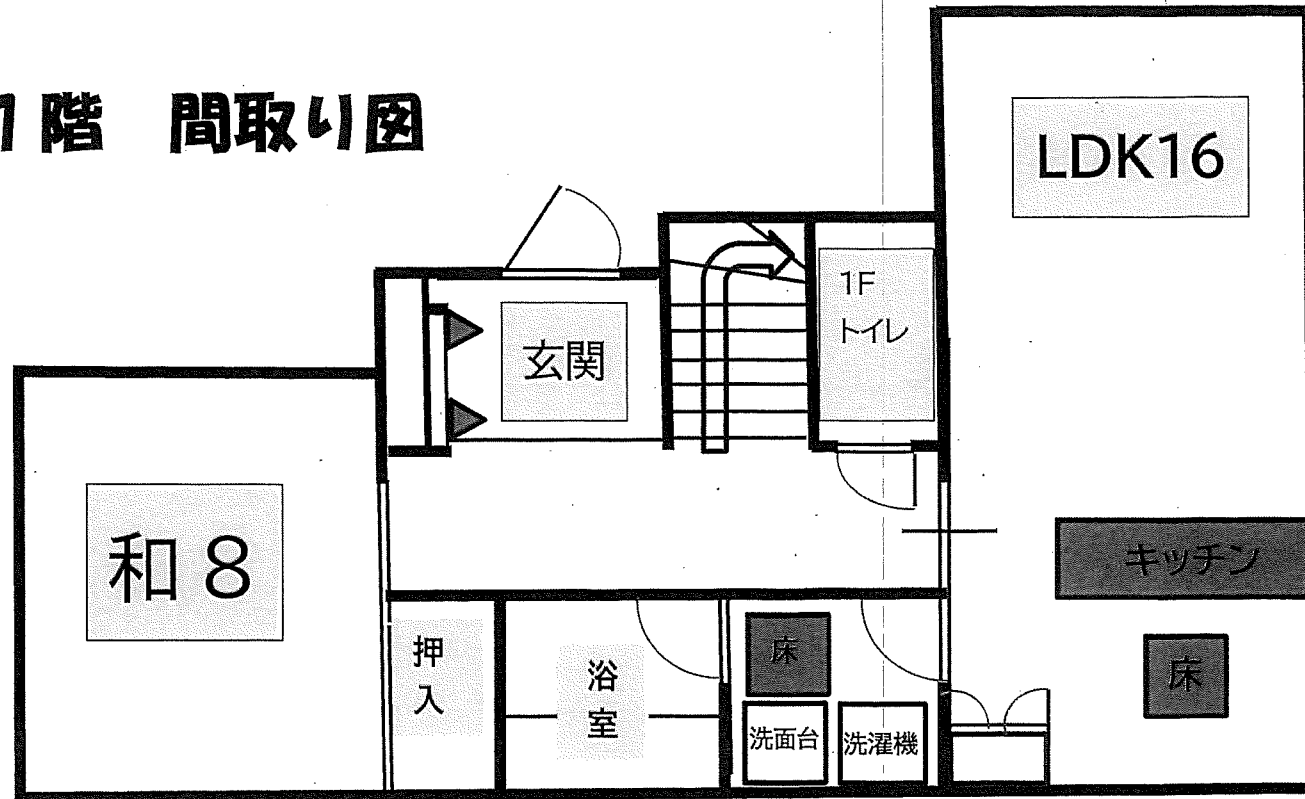



# 2階 間取り図

